

# Habr  mobilizaciones en enero

ARAG-ASAJA hace un llamamiento a la gran participaci n y a recuperar el esp ritu reivindicativo de los a os 80 en los que el sector defendi  con ilusi n y fuerza el valor del campo riojano

Las voces en contra de la situaci n por la que atraviesa el sector agrario suenan cada vez m s alto. La paradoja dif cilmente podr a ser mayor. La cesta de la compra de alimentos b sicos est  m s cara que nunca, y sin embargo el sector agrario est  viviendo una situaci n muy compleja por los bajos precios en origen y la subida de los costes de producci n.

Los precios de los piensos para el ganado se han encarecido cerca de un 30% en el  ltimo a o; las semillas en un 20%; el agua en un 35%; los pl sticos un 46%; y los abonos (cuya producci n es muy

necesario el gas natural) duplican con creces su precio en lo que va de a o. Y los que no dependen de este recurso, escalan entre un 40% y un 50%.

Las subidas, sin embargo, no se quedan ah . Los incrementos m s importantes son los del gas leo, que ha superado el 70% y la energ a el ctrica que ha subido el 270%. A ello hay que sumar el aumento del Salario M nimo Interprofesional y de las cotizaciones a la Seguridad Social. Ha subido todo y ha subido mucho, y la paciencia del sector, por el contrario, se ha agotado.

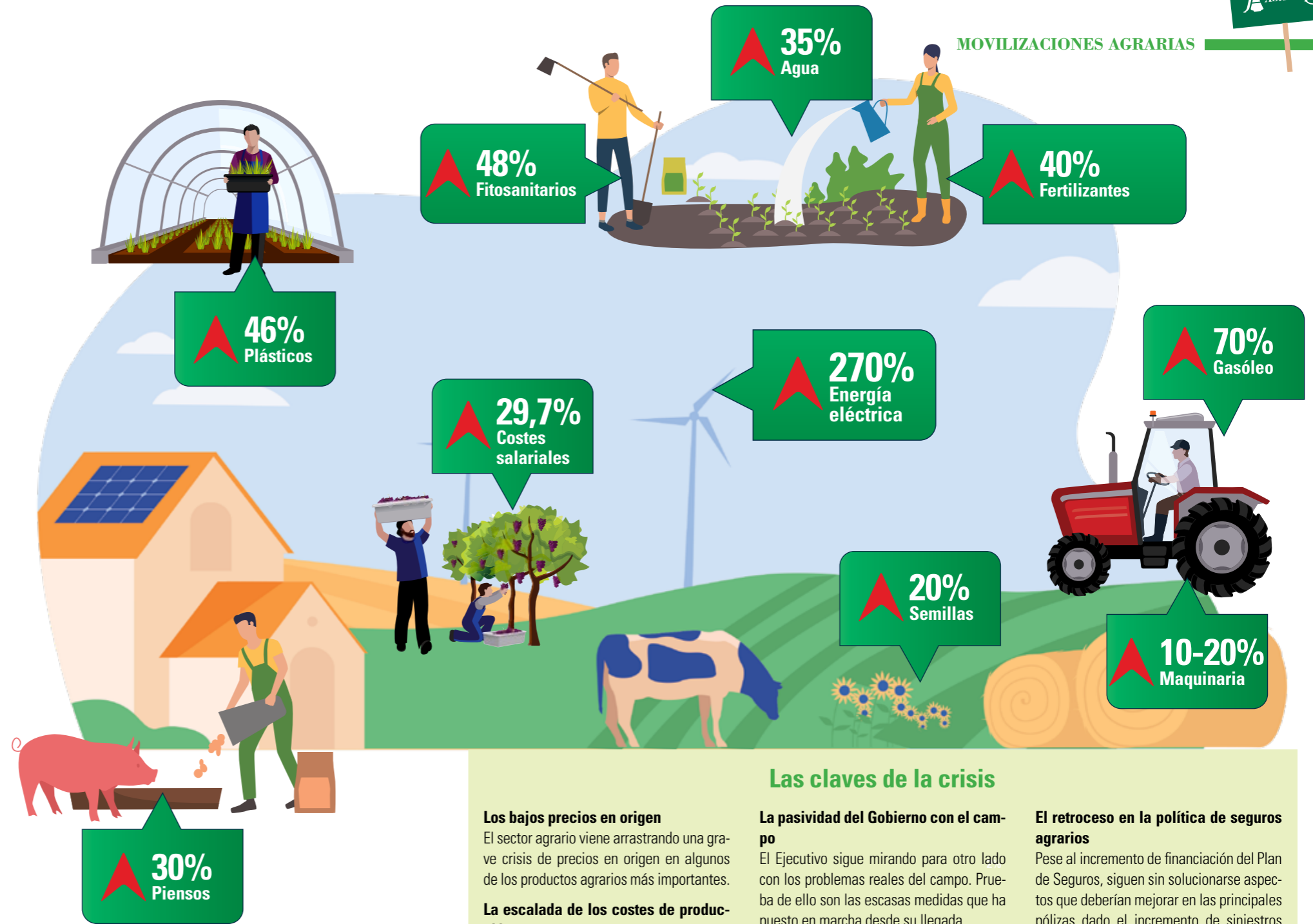

Adem s, a nivel europeo, la situaci n empieza a ser preocupante en el sector del porcino, con precios a la baja debido a la oferta de China. Problema que se suma a las amenazas sanitarias con las enfermedades transmitidas por las especies silvestres, el acoso de los colectivos animalistas y la presi n del lobby ambientalista para limitar, a n m s, el transporte de animales en la UE.

En este contexto, ARAG-ASAJA, UAGR y UPA-UGT han acordado convocar una gran movilizaci n la  ltima semana de enero.

## Las claves de la crisis

### Los bajos precios en origen

El sector agrario viene arrastrando una grave crisis de precios en origen en algunos de los productos agrarios m s importantes.

### La escalada de los costes de producci n

Las explotaciones est n al l mite ante el ascenso descontrolado de los costes de producci n.

### La falta de cumplimiento de la Ley Cadena Alimentaria

La ley lo dice claro, est  prohibido vender por debajo de los costes de producci n. Ahora solo falta que se vele por su cumplimiento.

### La doble vara de medir con las importaciones

Mientras en Europa la nueva PAC impone duras reestructuraciones, los acuerdos con terceros pa ses siguen permitiendo la competencia desleal.

### La pasividad del Gobierno con el campo

El Ejecutivo sigue mirando para otro lado con los problemas reales del campo. Prueba de ello son las escasas medidas que ha puesto en marcha desde su llegada.

### La falta de soluci n a los da os fauna silvestre

El sector sigue sin encontrar en la Administraci n medidas eficaces para controlar lo que ya es una plaga de conejos.

### El ataque a los ganaderos con la protecci n al lobo

Una medida que lo  nico que va a conseguir es abocar a la ganader a extensiva a la extinci n, y con ella, a acentuar m s el problema de la despoblaci n.

### La falta de medidas fiscales adaptadas al sector

El campo est  abandonado a una coyuntura que exige un plan de choque para proteger al sector que no llega.

### El retroceso en la pol tica de seguros agrarios

Pese al incremento de financiaci n del Plan de Seguros, siguen sin solucionarse aspectos que deber an mejorar en las principales p lizas dado el incremento de siniestros que se est n produciendo por el cambio clim tico.

### El ataque por ciertos colectivos al sector ganadero

Casi desde el primer d a, el Ejecutivo se ha visto envuelto en pol micas con agricultores y ganaderos: entre ellas, las declaraciones sobre el consumo de carne y campa as de publicidad.

### El antecedente de las anteriores movilizaciones

Las mesas de trabajo creadas tras las movilizaciones de 2020 apenas han dado frutos concretos.

# El día a día de tres agricultores y ganaderos

Sus testimonios reactivan la indignación de un sector que está al límite

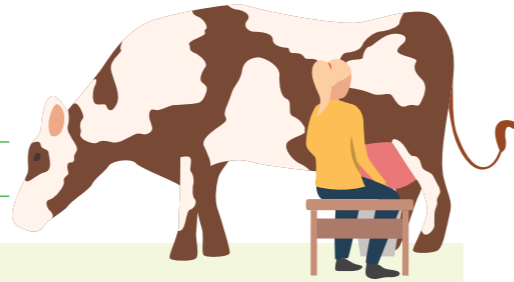

**Jesús María Martínez**  
Propietario de una granja de 450 vacas en Calahorra

**“Estamos perdiendo lo último que nos queda, la ilusión por esta profesión”**

Es el único de todos sus primos que se quedó en la explotación familiar de su padre y sus tíos. Se ha criado entre vacas y es lo que le gusta. Pero ha llegado un momento que, como él dice, “me estoy dando cuenta que estoy perdiendo lo último que me quedaba... la ilusión”. No le falta razón. La leche, explica, se está cobrando como la vendía su abuela. “Para que me entiendan, es como si tuviera el mismo sueldo desde hace muchos años, pero con costes y exigencias que cada campaña van a más. Y eso sin contar mi tiempo, que no echo cuentas. Es triste, ¿eh?”. Por eso, lo tiene claro. “Esta situación solo me permite mejorar la granja con chatarra, que digo yo. Me gustaría hacer inversiones, pero en esta situación no llegamos. Así que como un día vengan, y digan que encima no podemos continuar así, pues diré hasta aquí hemos llegado”.

**Miguel Ángel López**  
Cultiva patata, judía, guisante, zanahoria, y cereal en una explotación familiar con su hermano en Zarratón

**“Mal, mal, mal... Lo peor de esta campaña, es la incertidumbre”**

Lleva dos meses muy nervioso. Y está cabreado. No sabe si tendrá semillas, y si las tiene, a qué precio. El abono, dicen, que ya está ocho veces más caro. Como otros agricultores de la zona, ha invertido en el regadío, y ahora se tira de los pelos con los proyectos de placas solares que están planteando en sus zonas de cultivo. Y eso que, a veces, explica, entiende hasta a quienes se plantean cobrar las rentas que ofrecen porque el futuro del campo es tan pesimista... Lamenta hasta la subida del cereal. ¡En qué hora! Al final está siendo lo comido por servido. Pero que te vas a las patatas, y lo mismo. Las vendemos a 0,18 céntimos el kilo, para luego ir al supermercado y encontrarlas a un euro. Por no haber, continúa, ya no hay ni gente que quiera trabajar. Esto es una locura. Pero a nuestra edad, habrá que tirar para adelante.



**Félix Blázquez**  
Productor de almendra, viña y cereal en Grávalos

**“Los daños por fauna silvestre se han convertido en un coste de producción más”**

Como será el problema, que a Félix los daños por conejo, corzo y jabalí le están causando más dolores de cabeza que los precios o el encarecimiento de las materias primas. En realidad, para él, sin contar las pérdidas, los destrozos que están causando en sus cultivos se han convertido en un coste de producción más al tener que invertir en los vallados como única solución al problema. Solución que a veces no es tal. “Pones cereal, los conejos te loafeitan. Pones almendros, no paran hasta que lo roen todo. Con la viña... lo mismo... se comen las yemas”. Está frustrado. Cree que, a pesar de la magnitud del problema, no hay colectivo que empatice con el agricultor. “A la gente le hablas de los daños por conejos, y les hace hasta gracia... Yo siempre escucho lo mismo, ya estáis los agricultores quejándoos. No lo entienden”.

# ARAG-ASAJA propone un plan de choque urgente

Reclama al Ministerio y al Gobierno de La Rioja medidas económicas, fiscales y políticas para proteger la producción de alimentos

Una de las cuestiones claves para ARAG-ASAJA es poner fin a las protestas del campo porque eso significará que las propuestas económicas, fiscales y políticas que lleva meses proponiendo, se han

visto atendidas.

Solo hay un objetivo, conseguir que las explotaciones sean rentables. Te contamos las últimas medidas propuestas.



## Medidas propuestas por Arag-Asaja

**Nueva ayuda económica** para compensar a los colectivos agrarios más afectados por el incremento del coste de energía en sus explotaciones y del resto de materias primas dentro de un contexto de escalada de precios de todos los insumos.



**Incremento de las ayudas** asociadas a sectores socioeconómicamente sensibles, de los cuales un porcentaje importante debería estar dirigido a la ganadería extensiva y a los ganaderos ubicados en zonas de alta montaña.

Que se doten en los presupuestos partidas específicas para la financiación de las inversiones de las medidas preventivas para **evitar los ataques de lobo** en las explotaciones ganaderas.

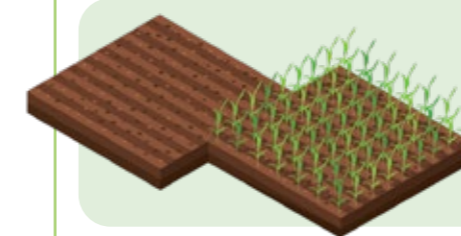

**Exención del Impuesto** de Transmisiones Patrimoniales y Actos Jurídicos Documentados en los supuestos de adquisición de fincas lindantes y adquisición de fincas por parte de cualquier titular de una explotación agraria prioritaria que vaya a incorporarse a la misma.

Mantenimiento de las **exenciones de pago** de tasas vinculadas a los servicios facultativos a las explotaciones de ganadería extensiva y a la gestión técnica facultativa de los servicios agronómicos a los viticultores.

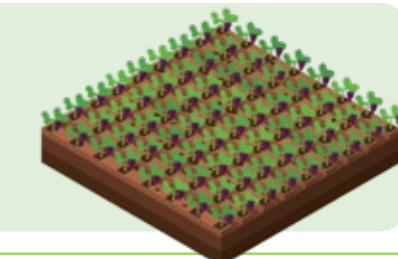

## Alguna buena noticia: Se permitirá contratar la doble potencia en regadío

Por fin el Gobierno ha solucionado el grave problema que se creó a partir de 2008 con la desaparición de las tarifas especiales de riego.

Ha sido en la modificación de la Ley de la Cadena Alimentaria aprobada, donde el Gobierno ha posibilitado que se pueda contratar dos potencias eléctricas a lo largo del año, discriminando la época de riego y la de no riego, así como la bonificación de hasta un 35% y un 15% la factura del gasóleo, y la de los plásticos y fertilizantes, respectivamente.

Solo queda que lo pongan en marcha de forma inmediata, como así se ha reclamado desde Asaja.